CABINET
Claude
SANCHEZ

05 62 27 59 59

Location appartement 2 pièces 49 m²

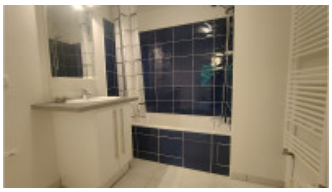

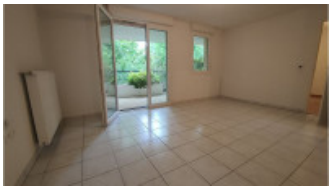

Castanet Tolosan 31320

670 € /mois[cc]

Dont 87 € par mois de provisions sur charges

- Surface **: 49 m²**
- Nombre de pièces **: 2**
- Nombre de chambres **: 1**

Réf. 010100328113

Frais de location

- Honoraires de location **: 631 €**
- Dépôt de garantie **: 583 €**

Description du bien

- Surface habitable **: 49 m²**
- Nombre de salles de bain **: 1**
- Type de cuisine **: ouverte**
- Étage **: 1er**
- Année de construction **: 2011**
- État intérieur **: Parfait état**
- Ascenseur
- Interphone

CASTANET TOLOSAN, Appartement T2 au premier étage dans une résidence récente. Le logement se compose d'une entrée, un séjour, une cuisine ouverte meublée équipée, un chambre, une salle de bain, un wc séparé avec lave main. Le séjour s'ouvre sur un balcon. Vous disposerez de deux places de parking, une en sous sol et une en extèrieur. Contact agence 05 62 27 59 59

Chauffage

- Type de chauffage **: collectif**