CABINET
Claude
SANCHEZ

05 62 27 59 59

Location maison 3 pièces 66 m²

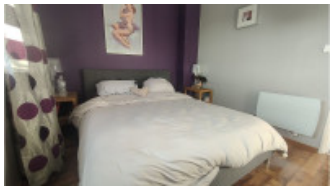

Villeneuve Tolosane 31270

830 € /mois[cc]

Dont 30 € par mois de provisions sur charges

- Surface **: 66 m²**
- Nombre de pièces **: 3**
- Nombre de chambres **: 2**

Réf. 01010132728

Frais de location

- Honoraires de location **: 852 €**
- Dépôt de garantie **: 840 €**

Description du bien

- Surface habitable **: 66 m²**
- Nombre de salles d'eau **: 1**
- Type de cuisine **: séparée**
- Année de construction **: 1960**
- État intérieur **: Parfait état**

Chauffage

- Type de chauffage **: individuel**
- Energie **: électricité**

Villeneuve Tolosane, au coeur du village, idéalement situé à proximité des commerces et des comodités, venez découvrir cette villa T3. Située sur 3 niveaux, elle se compose d'une pièce de vie, d'une cuisine meublée équipée avec un balcon, de deux chambres, de deux wcs, d'une salle d'eau. Vous disposerez également d'un bel espace bureau et d'une grande buanderie. Beaucoup de rangement et de confort pour cette maison. Elle dispose d'une terrasse extèrieure avec gazon synthétique et végétation. La villa a été réisolée cette année et elle dispose de climatisation. Contact agence 05 62 27 59 59

Bilan Énergétique

C
169
DPE - Diagnostic de Performance Énergétique

A
5
GES - Gaz à Effet de Serre